# COMUNE DI VILLA CELIERA
Provincia di Pescara

Oggetto **REALIZZAZIONE DI UNA ZIPLINE NEL COMUNE DI VILLA CELIERA**

**PROGETTO DI FATTIBILITÀ TECNICO - ECONOMICA**
CUP: F28E22000420006 CIG: 96622515C3

Committente
Amministrazione Comunale di Villa Celiera (PE)
Via S. Egidio, 92 ___Tel: 085.846106
email: ufficiotecnico@comune.villaceliera.pe.it

Stato attuale
Stato di progetto
Scala: VARIE
N. Prog. doc.

Contenuto della Tavola

PA-03

STAZIONE DI PARTENZA:
PIANTA E PROSPETTI

Elaborati Architettonici di Rilievo:

R.U.P.
Ing. Piero Antonacci

Progettista
Ing. Ediseo GRANCHELLI
Strada del Palazzo 63
65125 Pescara (PE) - ITALY
studio.ingegneria.granchelli@gmail.com

Firmato digitalmente da
**Ediseo Sabatino Granchelli**
CN = Granchelli Ediseo Sabatino
O = Ordine degli Ingegneri della Provincia di Pescara
C = IT
SerialNumber = TINIT-GRNDSB71M01G438L

Data:
Dicembre 2023

Visti e pareri:

| | REVISIONI |
|---|---|
| 1 | |
| 2 | |

E' vietata la riproduzione anche parziale dei contenuti, lo studio tutelerà i propri diritti in sede civile e penale a termini di legge

**Pianta: STAZIONE DI PARTENZA**
**scala 1:200**

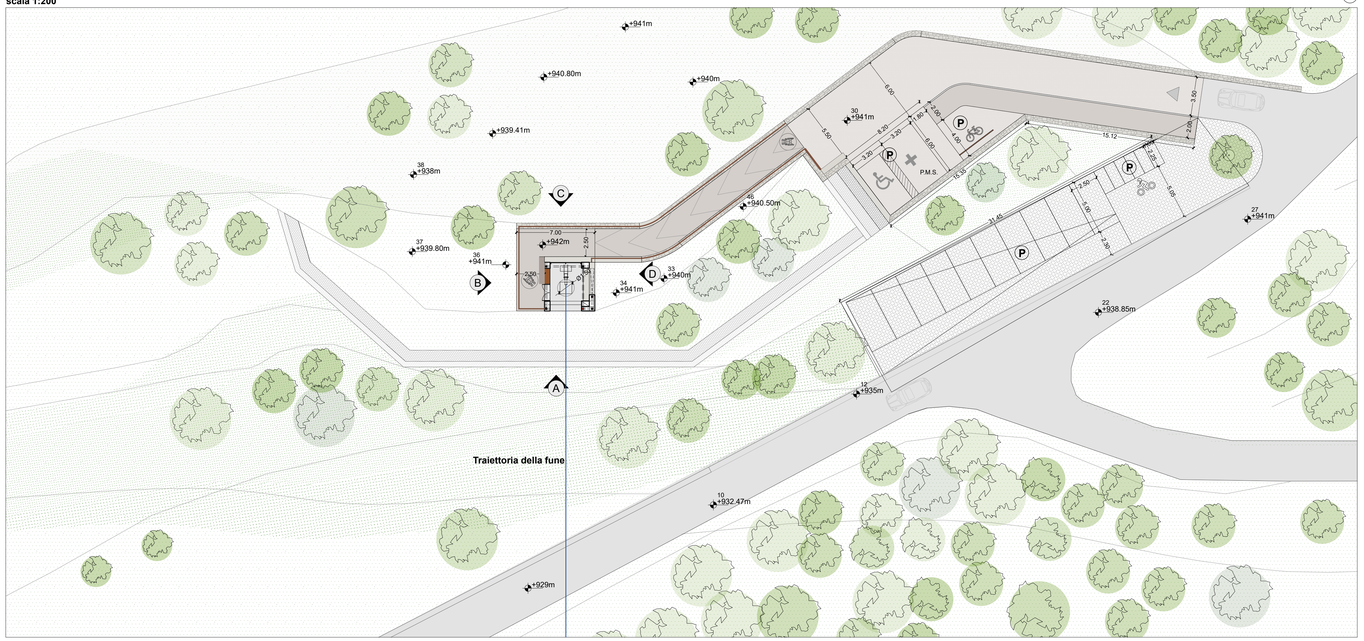


**Prospetto A**
**scala 1:50**

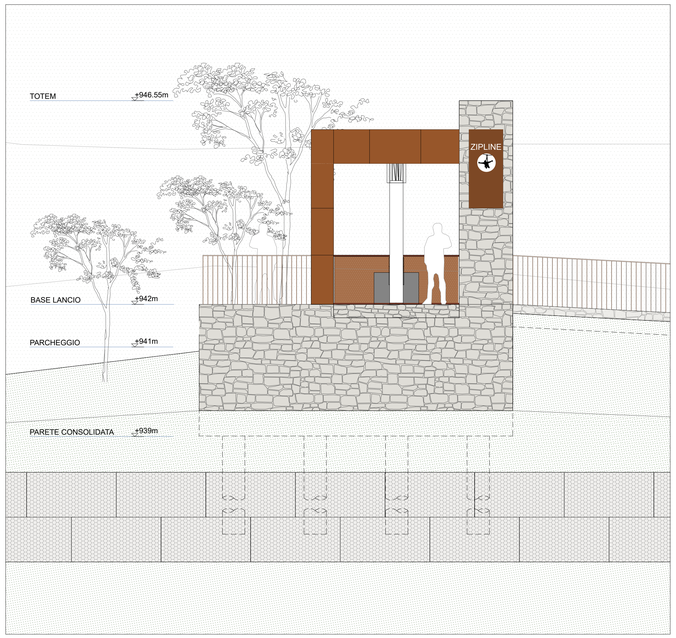


**Cave:**
**stazione di lancio**

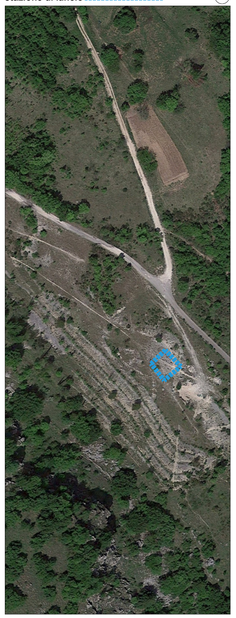

**Legenda degli elementi e dei servizi**

- pavimentazione carrabile in terra stabilizzata
- pavimentazione pedonale in terra stabilizzata
- opere di sostegno_ gabbionate drenanti
- grigliato erboso carrabile in cls
- rivestimento in pietra
- parapetto in corten
- pannelli in corten
- pannelli in corten forati_removibili
- panchina rivestita in pietra

- P.M.I. Parcheggio mezzi di soccorso
- Parcheggio motocicli
- Parcheggio diversamente abili
- Parcheggio biciclette
- Parcheggio autovetture

**Prospetto B**
**scala 1:50**

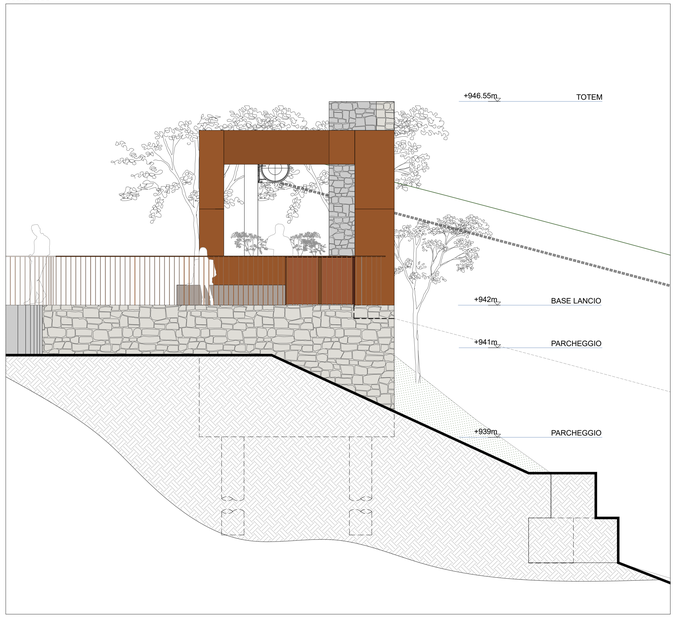


**Prospetto C**
**scala 1:50**

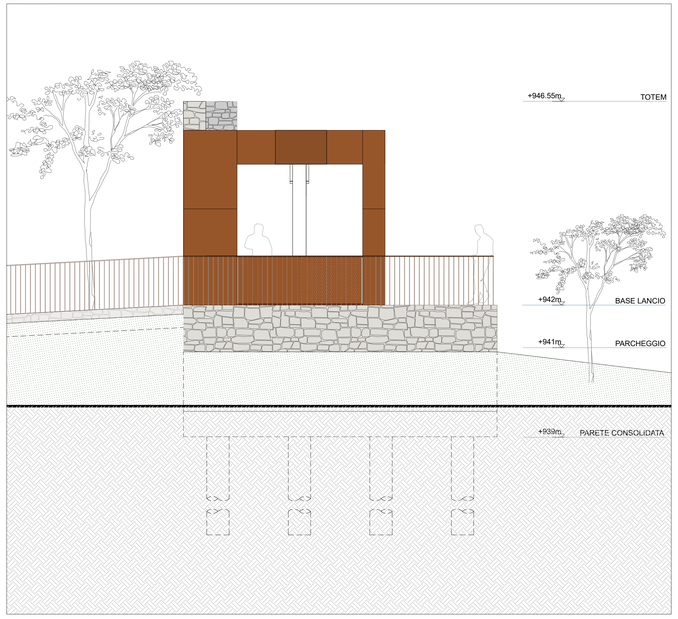

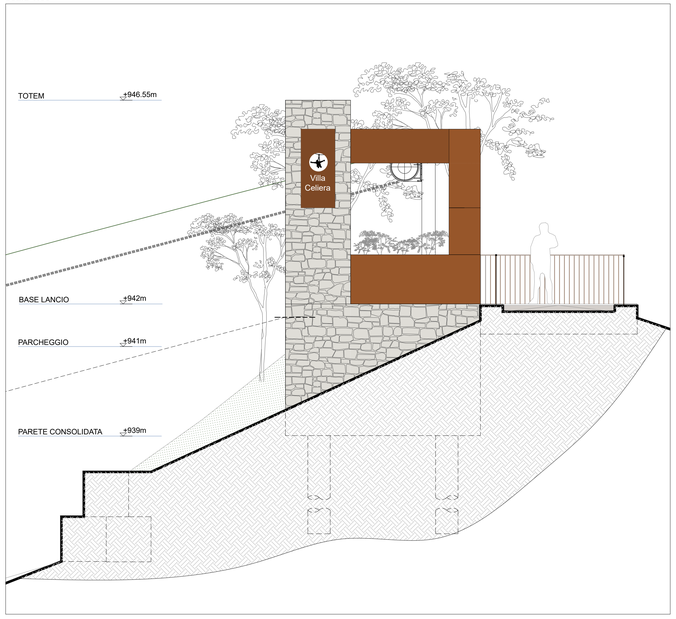
**Prospetto D**
**scala 1:50**